

扇橋交通労働組合のご紹介

1. 安定した給与と雇用の保証
2. 無料相談を含む 手術特約付き 医療保険
3. 高額医療検査補助
4. 勉強会などの各種補助金
5. 共済会による各種共済金
6. 懇親会や部活動などの親睦を深めるためのサポート
7. 還元できるところは、組合員に現金還元する出納姿勢
8. 圧倒的な速度と知識力で、どんなことでも一応サポート

扇橋交通労働組合のご紹介

**労働組合は、労働者が団結して
雇用保障を含む労働条件の維持・改善を
会社と交渉するための団体です。**

扇橋交通労働組合のご紹介

とはいえ、**この世は「100万円ください★」**ってずっと言っていれば、
いつかくれるような**頭の悪い世界ではありません。**

だから落とすところ、

会社としての存続と従業員の存続の均衡を

考えて行動しています。

扇橋交通労働組合のご紹介

1. 安定した給与と雇用の保証

ほぼ立ち話に近い状態での恒常的な話し合いと情報交換をもとに、正式な会議として落としどころを見つける作業をしています。

前提として扇橋交通株式会社と労働組合は、今現在対立していません。経営者を一方的に悪者と決め付け、労働者が絶対という考え方を持っていません。要は普通の会社組織と同じで、売上や生産性を上げて経営者と労働者の【双方の幸せ】を目標としています。

扇橋交通労働組合のご紹介

何か困った。でもそれは本当に相談していいのか？

いいんです。

まずは、LINEでもなんでもいいので、ご連絡ください。

入会時に乗務員証入れに封入している手紙をご参照ください。

扇橋交通労働組合のご紹介

2. 無料相談を含む 手術特約付き 医療保険

病気ケガで入院した場合	$2,000\text{円} \times \text{入院日数}$
手術を受けた場合	$2,000\text{円} \times 10\text{倍} \sim 40\text{倍}$

例えば

白内障手術	片目ずつ2日に分けた場合は	$2,000\text{円} \times 10\text{倍} \times 2\text{日} =$	4万円
直腸がん	などステージにかかわらず、手術をする場合	$2,000\text{円} \times 40\text{倍} =$	8万円
+			
入院日数 \times 2,000円 が 支給されます。			

組合加入しているだけで、貰えます。

病気の相談なども無料でできます。

任意加入の例 (執行委員: 加入10年 山名弘晃の場合)

ステージ1 大腸がんの場合 任意保険月額810円
日額5,000円 (団体保険2,000円 + 任意加入3,000円)

保険: 手術費 (5,000円×40倍) 200,000円 + 入院費 (5,000円×15日) 75,000円

保険金 = 275,000円

共済会: 傷病保障入院15日 (1,400円×15日) + 自宅療養が発生した場合 (@1,400円)

共済会からのお見舞金 = 21,000円超

入金計 296,000円

共済会補償日数は、全国健康保険協会東京支部による傷病手当給付通知により、給付決定された期間の日数とする

がんになった場合の支払計 146,738円



日用品や諸手続き費用などが別途かかります。また、治療内容によって治療費は変動、また制度対象外の場合もあります。毎年10月期に個人増額の案内が行われます。それ以外は加入できません。詳しくはお尋ねください。



扇橋交通労働組合のご紹介

3. 高額医療検査補助

補助金申請期間 令和7年10月14日～令和8年8月15日

がん検査・人間ドッグ・脳ドッグ・MRI使用による検査など、体調を整えるための医療検査にかかるお金の補助金を支給します。

検査費用補助

診療明細書合計の下3桁四捨五入 ÷ 50%
1組合員 1回のみ 上限5,000円

例

2,450円なら、2,000円→1,000円の補助金

2,520円なら、3,000円→1,500円の補助金

28,000円なら、30,000円→上限5,000円の補助金

申請は、LINE【OTUnion】からメッセージを送るだけです。

扇橋交通労働組合のご紹介

4. 勉強会などの各種補助金

組合員一人一人に対する補助金

●高額医療検査の補助金	1人上限	5,000円
●執行部主催の懇親会	1人上限	5,000円
●少人数での勉強会	1人上限	1,500円
●健康的な合宿旅行	1人上限	2,000円

特殊な会合を開く際の必要経費

●人数を考慮しない特殊な会合	1会合	5,000円 ～
●全員を対象とする大きな会合	1会合	実費支給
●講師を呼ぶ等の大きな分科会	責任者時給	1,200円

1. LINEアプリ環境、またはEメールが使用できること
2. 会合や懇親会、セミナーには有志による責任者が必要。
3. 勉強会・合宿旅行などを開催する場合、**執行部による審議**があります。

申請は、LINE【OTUnion】からメッセージを送るだけです。

扇橋交通労働組合のご紹介

5. 共済会による各種給付金

給付金

- **嘔吐**・もらい事故
修理・会社指定の帰庫等 1 時間 **1,000円**
- 傷病手当 1 日（上限30日） **1,600円**
- 30日以上の免停（各種条件あり・就業制度あり） **50,000円**
- 免許更新（ゴールド・青免許は3,000円～5,000円） **10,000円**
- 結婚祝い **20,000円**
- 出産祝い **10,000円**
- 配偶者の死亡 **30,000円**
- 子の死亡 **30,000円**
- 両親の死亡 **10,000円**

などなど

臨機応変に対応します。

申請は、LINE【OTUnion】からメッセージを送るだけです。

扇橋交通労働組合のご紹介

5. 懇親会や部活動などの親睦を深めるためのサポート

毎年 だいたい春と夏に懇親会を行います。

組合からの補助金は、**1組合員につき5,000円**です。

皆さんが出やすいように、期間中、1～5班・日勤・夜勤・遅番の8会場で開催されます。非組合員も実費負担で参加できます。

幹事もその時々で立候補いただきます。

部活動

現在、労働組合公認部活動は

- ・アウトドア部
- ・ゴルフ部
- ・徒歩部

です。

各部活動には、毎月3,000円の組合補助金が支給されます。

扇橋交通労働組合のご紹介

6. アウトドア部

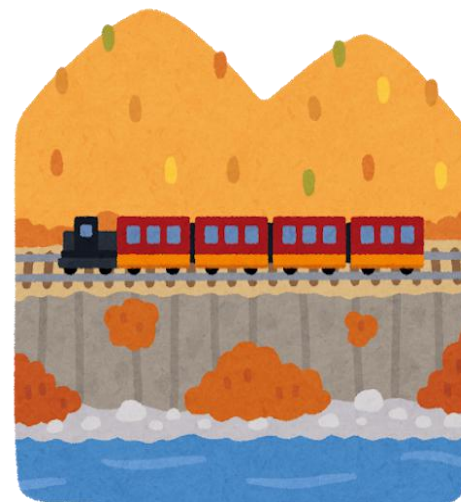

年に何回か、釣りに行ったり、お城見学や名所探訪、
バーベキューなどアウトドアでの活動を行っています。詳しくは工場長まで！

扇橋交通労働組合のご紹介

6. ゴルフ部

ゴルフ部コンペ 11月期



笹森克也さん

11/17 茨城県 おかだいらゴルフリンクスにて

有志含み、2カ月に1度コンペを開催、また泊りがけで少し遠いコースを回ったりしています。詳しくは、土屋俊介まで。

扇橋交通労働組合のご紹介

6. 徒歩部



総距離 **285** km 総徒歩数 **4,075,856** 歩

だいたい小岩から新潟県村上市役所の距離をみんなで歩きました。



徒歩部 season 3 9月

252	鈴木 克明	135,013歩
352	杉田 吉則	206,335歩
402	竹谷源太郎	126,437歩
424	田中 雄一	187,803歩
468	平井 克実	167,889歩
612	斎藤 弘信	86,111歩
641	山名 弘晃	173,611歩
671	白岩 啓徳	218,863歩
677	恩田 祥行	132,735歩
704	木下 貴嗣	88,322歩
729	廣田 章吾	239,299歩
741	曲尾 宏治	214,603歩
774	鈴木 芳明	330,881歩
789	渡邊 正人	192,245歩
801	白田 達司	177,551歩
821	石井 孝志	157,178歩
822	魚谷 真弘	260,322歩
839	古城 覚	124,334歩
849	藤本 嘉明	168,495歩
868	中田 隆三	150,396歩
875	長井 啓朗	6,305歩
877	山田 哲央	147,662歩
—	中尻 幸順	225,973歩
—	柳 昭子	157,493歩

部費無料、拘束無し、ノルマ無し、どなたでも参加できます！徒歩部メンバーか、柳・山名まで、声かけてください！

扇橋交通労働組合のご紹介

7. きちんと還元できるところは、組合員に現金還元する出納姿勢

●メットライフ医療保険の還付金

組合が加入している団体医療保険は、1年ごとに収支計算を行い、剰余金が生じた場合に配当金が支払われる保険です。**その配当金は、補助金を含めて毎年 組合員へ支給します。**個人増額されている方は、その配分が上乗せされます。

●組合活動費の過剰預金

無駄なお金を使わないと、貯まっていきます。活動費が過剰とも思われる金額に達した場合、**そのお金は、組合員へすべて還元されます。**

2023年は最大2万円が皆さんへ現金にて還元されました。

これは歴代初めてのことですが、数年後には、またできます。

扇橋交通労働組合のご紹介

8. 圧倒的な速度と知識力で、どんなことでも一応サポート

扇橋交通LINEグループをご利用ください。**原則 寝てない限り、速攻で対応いたします。**他社と違う大きな点は、委員長である山名が、組合活動もタクシー営業もすべて行うことです。アプリ・システム・営業ルール等の情報収集やテストを全部【自腹】でやります。



O T Union（公式アカウント）

個別相談やサポート。返信するだけで委員長と1:1で対話が可能です。**内容は秘匿されます**のでご安心ください。



扇橋交通労働組合連絡網

基本の情報連絡網です。これにも返信は可能ですが**参加者全員に流れます**。組合員全員に伝えたいことがあればこちらをご利用ください。

扇橋交通労働組合のご紹介

8. 圧倒的な速度と知識力で、どんなことでも一応サポート

扇橋交通LINEグループをご利用ください。原則 寝てない限り、速攻で対応いたします。



最初期のロゴ案

Q & A

仕事上で困った・どうすればいいのか？等の時に、お気軽に書き込みしてください。ただちに優秀な先生方が回答してくれます。



ドライバーズマニュアル (webサイト)

原則必要なことは、すべて網羅させてます。新人さんベテラン問わず、勉強道具にしてください。

***you find
this
only in***

**扇橋交通
労働組合**



works by A2ki 2020-2025