

Walker's Photo

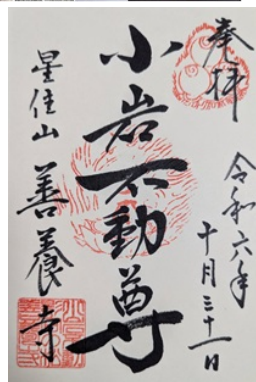
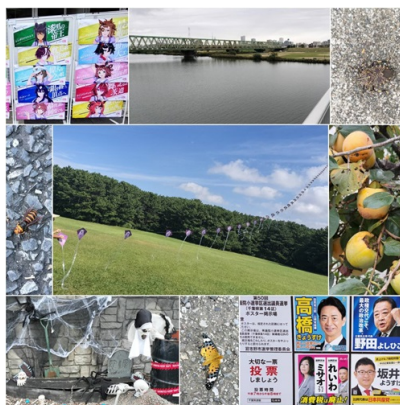

総徒歩数 **3,873,380** 歩

22人が参加して、28日5時間48分かけて、2,284km歩き、
おにぎり923.6個分のカロリー消費

2024年10月の個人成績（敬称略）

| | | | |
|-----|----|-----|----------|
| 352 | 杉田 | 吉則 | 210,660歩 |
| 424 | 田中 | 雄一 | 146,156歩 |
| 468 | 平井 | 克実 | 162,698歩 |
| 612 | 斎藤 | 弘信 | 126,793歩 |
| 641 | 山名 | 弘晃 | 199,859歩 |
| 671 | 白岩 | 啓徳 | 255,056歩 |
| 677 | 恩田 | 祥行 | 75,237歩 |
| 704 | 木下 | 貴嗣 | 84,375歩 |
| 729 | 廣田 | 章吾 | 246,770歩 |
| 741 | 曲尾 | 宏治 | 199,501歩 |
| 761 | 中村 | 真人 | 150,293歩 |
| 774 | 鈴木 | 芳明 | 322,654歩 |
| 789 | 渡邊 | 正人 | 207,335歩 |
| 801 | 白田 | 達司 | 186,295歩 |
| 821 | 石井 | 孝志 | 218,122歩 |
| 822 | 魚谷 | 真弘 | 182,532歩 |
| 839 | 古城 | 覚 | 120,913歩 |
| 849 | 藤本 | 嘉明 | 240,273歩 |
| 850 | 芳賀 | 幸一郎 | 125,395歩 |
| 801 | 新中 | 薫 | 125,395歩 |
| — | 中尻 | 幸順 | 255,776歩 |
| — | 柳 | 昭子 | 109,473歩 |

現在有志で、ウォーキング現況を【LINE】でしております。もちろん費用は無料、時間拘束なし、ノルマ無し、
どなたでも参加できます！ウォーキングを楽しんでいる方、ちょっと やってみませんか？

徒歩部：柳 ・ 山名まで、声かけてください！

徒歩部 正式部活動 昇格

年間10万円 (会社72,000円・組合36,000円) 獲得



個人負担の **部費 0円** (ちな 扇橋で初よ)

イベント時は、部費を使ってリーズナブルに愉快的ひと時を！

レッツ ジョイナス！

レッツ、ウォーキン' オン シャイニー ロード！

徒歩部 正式部活動 **昇格**

年間10万円 (会社72,000円・組合36,000円) **獲得**



新・部活動応援施策で、金銭のやり取り
及び設立が**格段に簡単**になりました。

作れ！新部活！ 詳細は山名まで

高額医療検査の補助金



補助金申請期間 令和6年10月14日～令和7年8月15日

組合員からのご意見で、もっと幅広く検査費用の補助ができないかということで、検査費用の上限を持たず、下記の定義で支給をします。

検査費用補助

診療明細書合計の下3桁四捨五入 ÷ 50%
上限5,000円

1年間 先着30名まで 1組合員1回のみ

例

2,450円なら、2,000円→1,000円の補助金

2,520円なら、3,000円→1,500円の補助金

28,000円なら、30,000円→上限5,000円の補助金





高額医療検査の補助金申請方法

補助金申請期間 令和6年10月14日～令和7年8月15日

1. 病院にて、会計時【診療明細書】を発行してもらってください。

紙面の空いている場所にコード番号と氏名を記入してください。
診療明細書は、どの病院でも無料でもらえます。
(原則もらえますが、一応領収書でも可)

2. 診療明細書を組合へ提出してください。

1. LINE公式アカウントか山名個人アカウントへ、診療明細書の【写真】を送付
2. **最悪**、診療明細書のコピーを内勤へ手渡し。

通常1～3日で、柳部長を通じて、補助金を支給します。



モニタリングが無い時期でも！

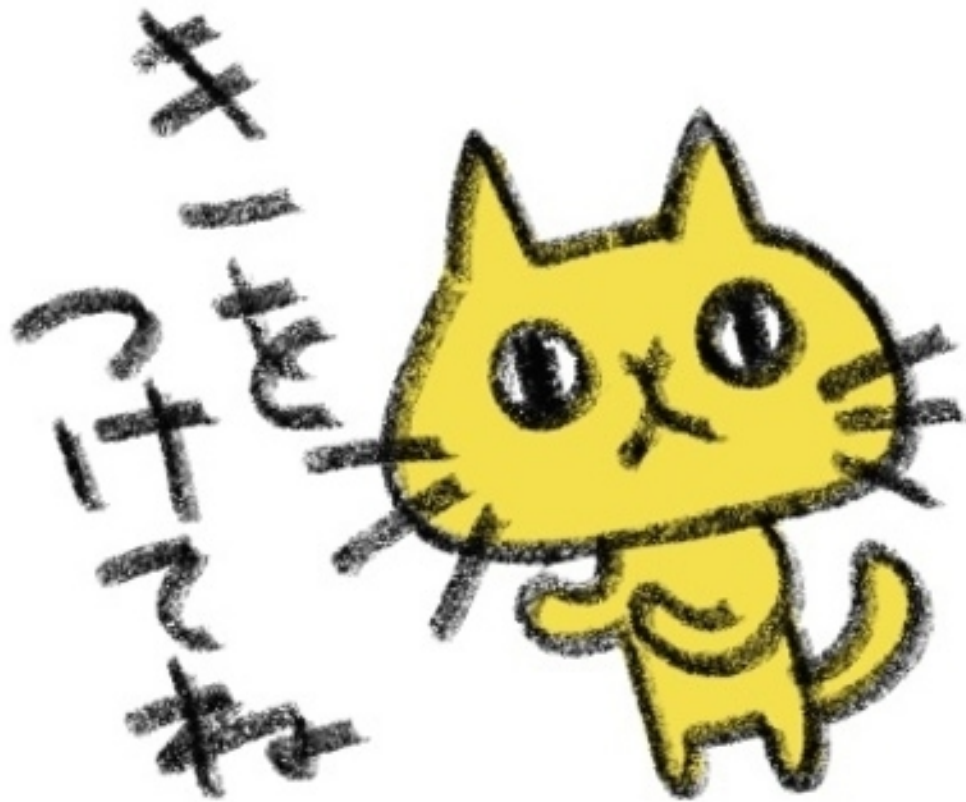

お忘れ物はありませんか？
特に携帯電話、お気を付けください。
(雨なら)傘、お気を付けくださいね！



皆さんのことを信じたいのですが、現実問題として、点呼でサト一部長とかが言わなくなると、**とたんに忘れ物が増えます**。本当です。信じたくないですが事実です。

忘れ物を見つけると、遺失物伝票を書いたり、電話したり面倒くさいです。**とにかく、後ろを振り返って、忘れ物が無いか確かめましょう！**あと、合番に押し付けるのもやめましょう。

おやすみなさいませ。

お疲れ様でした。

深夜、残業や接待などの飲み会終わりでご利用いただくお客様への最後の言葉です。モニタリング項目ではありませんが、**クレーム回避の手段の一つ**です。

**みんな自分を褒めてもらいたい、
認めてもらいたい**ものです。



モニタリングが無い時期でも！

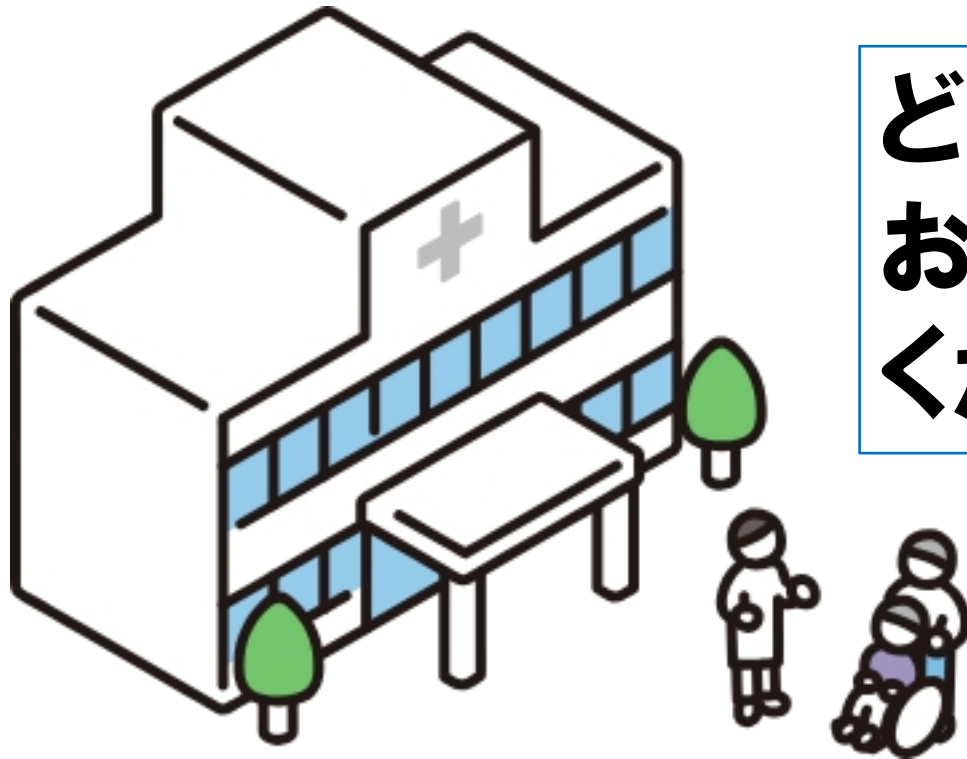

どうぞ、
お大事になさって
くださいね。

病院へお客様をお送りしたときって、**たいてい病人です**。病人じゃなくて、お見舞い客でもも言われて悪い気はしません。

ありがとうございました。また日本交通をご利用ください。とかで、降りていくときに、どうぞお大事になさってください!の一言があれば**全然印象が違います**。

それではドアを閉めますね

お召し物、少しお気を付け
くださいませ



お客様がご乗車後、ドアを閉めると思います。何も言わずに閉めるよりは、お声がけしながら閉めることで、**スカートやカバンをドア戸の隙間に挟むようなトラブルを防ぐ**ことができます。

お客様が着ている服は、すべて「お召し物」です。単体で言う必要はありません。

当然、後ろを振り返って、シートとドアに挟まらないか注意しましょうー！