

総徒歩数 **3,263,566** 歩

19人が参加して、24日3時間15分かけて、2,284km歩き、  
おにぎり790個分のカロリー消費

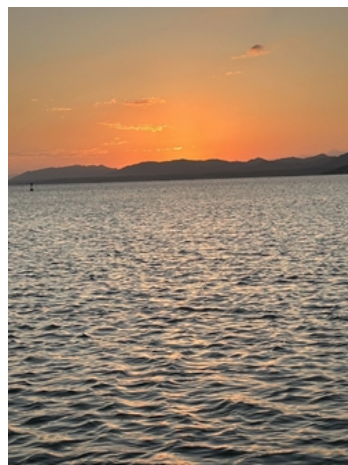

## 2024年9月の個人成績（敬称略）

352	杉田	吉則	171,968歩
424	田中	雄一	159,040歩
468	平井	克実	185,615歩
612	斎藤	弘信	113,792歩
641	山名	弘晃	208,478歩
671	白岩	啓徳	251,581歩
677	恩田	祥行	128,820歩
704	木下	貴嗣	81,161歩
729	廣田	章吾	269,756歩
741	曲尾	宏治	165,005歩
774	鈴木	芳明	336,360歩
789	渡邊	正人	218,804歩
801	白田	達司	120,056歩
822	魚谷	真弘	209,241歩
839	古城	寛	96,357歩
849	藤本	嘉明	153,594歩
850	芳賀	幸一郎	133,903歩
—	中尻	幸順	156,960歩
—	柳	昭子	103,075歩



現在有志で、ウォーキング現況を【LINE】でしております。もちろん費用は無料、時間拘束なし、ノルマ無し、  
どなたでも参加できます！ウォーキングを楽しんでいる方、ちょっと やってみませんか？

徒歩部：柳 ・ 山名まで、声かけてください！

# 第63回定期大会が開催されました。

組合規約 第18条、大会の定足数は組合員の過半数以上とし、この規約に定める事項の他は、出席者数の過半数以上をもって議決する。

9月30日現在、正会員数は93名であり、第63回定期大会における出欠、および委任状の有効数は62名です。

10月13日朝5時の会場出席者数 8名

10月13日朝10時30分の会場出席者数 7名

委任状による出席者数48名 および委員長1名

合計 62 名

よって、本総会は適法に成立し、

滞りなく大会は進行いたしました。

大会資料はサロンにて紙ベースのもの、また右記QRコードよりご参照いただけます。



## 高額医療検査の補助金

only on  
UNION

This program is

補助金申請期間 令和6年10月14日～令和7年8月15日

組合員からのご意見で、もっと幅広く検査費用の補助ができないかということで、検査費用の上限を持たず、下記の定義で支給をします。

### 検査費用補助

診療明細書合計の下3桁四捨五入 ÷ 50%  
上限5,000円

1年間 先着30名まで 1組合員1回のみ

例

2,450円なら、2,000円→1,000円の補助金

2,520円なら、3,000円→1,500円の補助金

28,000円なら、30,000円→上限5,000円の補助金



# 高額医療検査の補助金申請方法

補助金申請期間 令和6年10月14日～令和7年8月15日

1. 病院にて、会計時【診療明細書】を発行してもらってください。

紙面の空いている場所にコード番号と氏名を記入してください。  
診療明細書は、どの病院でも無料でもらえます。  
(原則もらえますが、一応領収書でも可)

2. 診療明細書を組合へ提出してください。

1. LINE公式アカウントか山名個人アカウントへ、診療明細書の【写真】を送付
2. **最悪**、診療明細書のコピーを内勤へ手渡し。

通常1～3日で、柳部長を通じて、補助金を支給します。

# 扇橋交通ドライバーズマニュアルがアップデートされました。

扇橋交通乗務員マニュアル

メーター操作  
メーター操作

事故・違反に遭遇  
事故・違反

乗務中 情報  
乗務情報

納金・お金関連  
お金関連

お役立ち地図 α 版  
乗務員用情報地図

扇橋交通労働組合web  
扇橋交通労働組合web

マニュアルQRコード表示  
QRコード表示

powered by 扇橋交通株式会社 / 扇橋交通労働組合

last update: 2024/10/08 ver. 1.0

お金関連

集計  
納金

パンケット  
5360円納金

納金方法  
パンケット5360

取り扱い  
金種金券  
チケット

空港・DSNY  
定額運賃表

取り扱い金種一覧  
定額運賃一覧

高速道路  
流入割引

高速割引

メニューに戻る

powered by 扇橋交通株式会社 / 扇橋交通労働組合

## 納金時の書類作成マニュアル

納金時の乗務員と事務方が**時間短縮できる方法**を掲載しています。後日サロンにも掲示されます。**今後はこれを基準として納金処理を行ってください。**

### 早見表

1. 各金種ごとに纏める。ゼムクリップ留は一覧を参照。
2. 納金順序で、上から重ねていき、クリップで1つにする。
3. 金種の各項目を納金票に書き写し、小計を出す。
4. B空転・A空転を⑥空転に記入する。
5. 左側ETCやアプリ手数料を記入する。
6. 総營收一金種計一空転＝左側小計
7. ETC＋アプリ手数料＝左側下 小計
8. 5と6を合計した現金を納金。

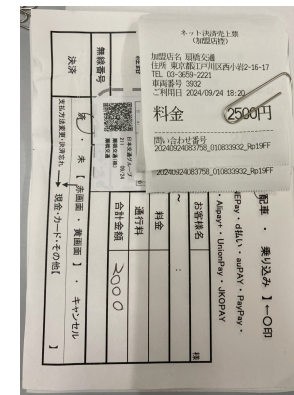

ネット決済用紙は、**一括で1つだけのクリップで留める。**



# 2024年度 医療共済制度のご案内



- ①お手頃な保険料で、病気やケガによる入院に備えることができます。
- ②入院初日から補償の対象となります。
- ③保険期間は1年(12月1日～翌11月末)で、毎年補償の見直しができます。
- ④ご本人と、配偶者、お子様もお申込できます。
- ⑤医師の診査がなく、告知書の提出のみで簡単にお申込できます。

詳しい資料は、点呼場・サロンに置いている共済制度資料をご覧ください。  
また、近日中にメットライフ生命担当者による説明を行う予定です。



**MetLife**  
メットライフ生命



# 任意加入の例 (執行委員: 加入8年 山名弘晃の場合)

ステージ1 大腸がんの場合 任意保険月額810円  
日額5,000円 (団体保険2,000円 + 任意加入3,000円)

## 高額療養費制度が適用されます

がん手術代例1,000,000円として 標準報酬月額28万円以上50万まで 69歳以下

固定80,100円 +

$$\begin{aligned} & (\text{治療費} 1,000,000 \text{円} + (\text{大腸がん平均入院時治療額} 6,685 \text{円} \times \text{入院日数} 15 \text{日}) - 267,000 \text{円}) \times 1\% \\ & = 88,328 \text{円} \end{aligned}$$

$$\begin{aligned} \text{入院費 (首都圏4人部屋額 + 平均食事額)} &= (2,514 \text{円} + 1,380 \text{円}) \times \text{平均入院日数} 15 \text{日} \\ &= 58,410 \text{円} \end{aligned}$$

**がんになった場合の支払い合計 146,738円**

# 任意加入の例 (執行委員: 加入8年 山名弘晃の場合)

ステージ1 大腸がんの場合 任意保険月額810円  
日額5,000円 (団体保険2,000円 + 任意加入3,000円)

保険: 手術費 (5,000円×40倍) 200,000円 + 入院費 (5,000円×15日) 75,000円  
保険金 = **275,000円**

共済会: 傷病保障入院15日 (1,400円×15日) + 自宅療養が発生した場合 (@1,400円)  
共済会からのお見舞金 = **21,000円超**  
**入金計 296,000円**

共済会補償日数は、全国健康保険協会東京支部による傷病手当給付通知により、給付決定された期間の日数とする

**がんになった場合の支払計 146,738円**



MetLife  
メットライフ生命

日用品や諸手続き費用などが別途かかります。また、治療内容によって治療費は変動、また制度対象外の場合もあります。詳しくはお尋ねください。





# 任意加入の例 (執行委員: 山名弘晃の場合 月額1,023円)

前頁の3,000円追加の場合、加入金額(税込)は、

35歳～39歳 573円

40歳～44歳 687円

45歳～49歳 810円

65歳～69歳 2,292円

50歳～54歳 1,023円

55歳～59歳 1,320円

60歳～64歳 1,737円

70歳～74歳 3,120円

例: 月額: 組合費2,800円 共済会費1,000円 任意加入保険費1,023円

※定時制

組合費1,800円 共済会費1,000円 (ただし傷病補償は日@1,000円、治療日数より3日除外)



**MetLife**  
メットライフ生命

日用品や諸手続き費用などが別途かかります。また、治療内容によって治療費は変動、また制度対象外の場合もあります。

扇橋交通  
労働組合  
20203029